M. et Mme Bouhours, vainqueurs du rallye « bouffe »

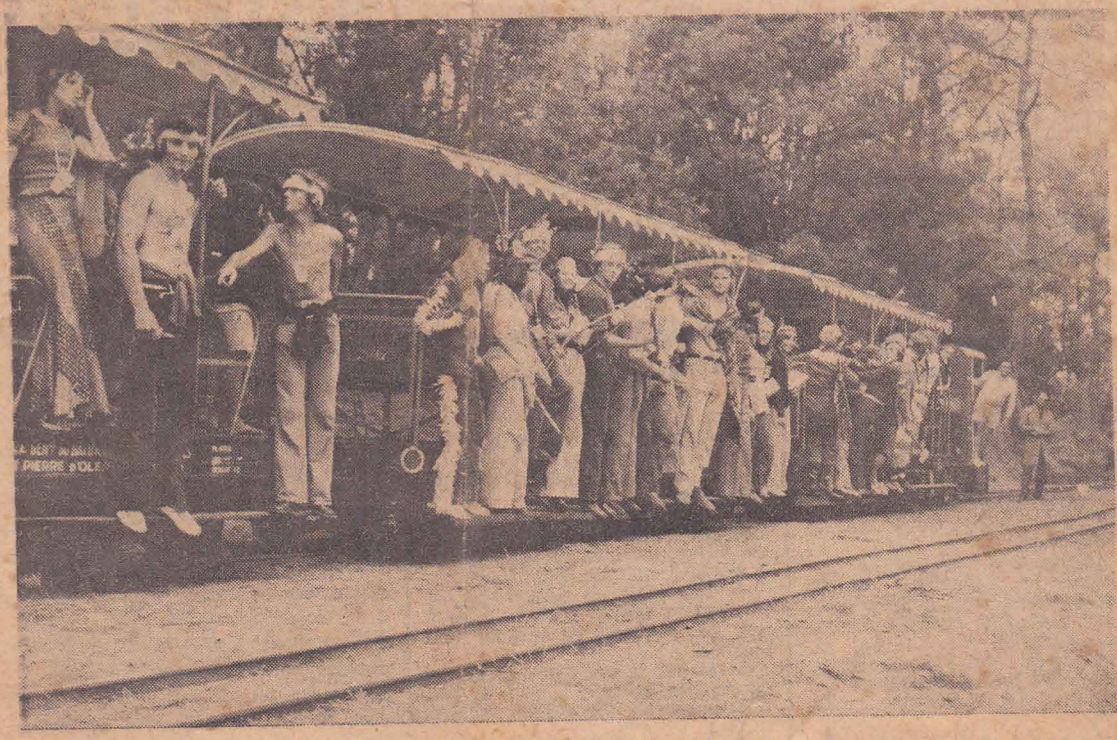

Les Indiens viennent de se rendre maîtres du petit train.

(Photo B. Glanzmann.)

Ils étaient une trentaine à participer au rallye-bouffe lequel prenait le départ l'autre soir, à 18 heures, au camping La Combinette.

Ce rallye avait l'originalité de se dérouler sans voiture, c'est donc à pied que les concurrents devaient effectuer le circuit. Après s'être déguisés en indiens, ils allaient tout d'abord procéder à une attaque du p'tit train touristique. Les paisibles voyageurs, assez surpris tout d'abord, s'amusèrent beaucoup de cette attraction imprévue.

Les épreuves ne manquaient pas de piquant, et concurrents et supporters passèrent quelques moments délirants. Outre la course en sac, ils avaient à accomplir un parcours de golf avec un œuf dur en guise de balle, qu'ils devaient ensuite manger (il ne faut rien laisser perdre...). La partie « gastronomique » de ce rallye s'avérait sans aucun doute la plus bouffonne. Manger des spaghettis d'une façon correcte demande déjà une certaine adresse, mais les consommer sans fourchette ni cuillère et sans y mettre les mains, c'est autre chose ! Il fallait aussi manger une saucisse suspendue à un fil, attraper avec les dents un morceau de fromage dans une bassine d'eau, absorber un biberon de vin rouge, etc. Pour bien digérer le tout, une petite course au manège hippique était tout indiquée. Le circuit s'achevait par un bon cognac lequel était particulièrement apprécié.

Le premier prix revenait à M. Bouhours et le deuxième à son épouse, chacun gagnant une croisière inter-îles. Venaient ensuite M. Lassagne, M. Langlois, M. Lopez, gagnant chacun un repas. Tous les concurrents étaient récompensés, le dernier recevant un poulet.

Une mention spéciale était attribuée à M. Dewalt, lequel fut déclaré « le plus grand rouleur et le plus tricheur » de tous les concurrents.

Ce rallye a été un succès total et l'organisateur qui s'est donné beaucoup de mal pour le mettre sur pied, se promet bien de recommencer l'an prochain.